

INVITAN



Dra. Rosa Martha
Gutiérrez Rodríguez



Lic. Catia Montserrat
Olivera Rubio

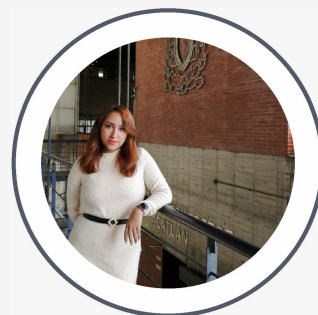

Lic. Sharon Aline
Neira García

CONFERENCIA MAGISTRAL

"CRISIS AMBIENTAL Y SOSTENIBILIDAD:

UNA MIRADA DESDE LA EDUCACIÓN INVESTIGATIVA"

25 de agosto de 2022 11:00hrs.

Relator: Mtro. José Daniel Piñón Cuenca

Organiza: JHIHyCS, JHICNyM & PEMBU
del plantel CCH Naucalpan

Modalidad: en línea:

[https://www.facebook.com/
JovenesHaciaLaInvestigacionCCH](https://www.facebook.com/JovenesHaciaLaInvestigacionCCH)